



POLTEKKES SEMARANG
www.poltekkes-smg.ac.id

Certificate No.ID09/ 1305



Panduan

**SELEKSI PENERIMAAN MAHASISWA BARU (SIPENMARU)
PROGRAM PENDIDIKAN PROFESI BIDAN
POLITEKNIK KESEHATAN SEMARANG
TAHUN AKADEMIK 2017/2018**



**KEMENTERIAN KESEHATAN REPUBLIK INDONESIA
POLITEKNIK KESEHATAN SEMARANG**

Jl. Tirta Agung, Pedalangan, Banyumanik Semarang, Jawa Tengah, Indonesia
Website : www.poltekkes-smg.ac.id / Pendaftaran : sipenmaru.poltekkes-smg.ac.id
Telp./Fax : 024-7460274

WHATEL CAMPUS

**PANDUAN
SELEKSI PENERIMAAN MAHASISWA BARU (SIPENMARU)
PROGRAM PENDIDIKAN PROFESI BIDAN
POLITEKNIK KESEHATAN SEMARANG
TAHUN AKADEMIK 2017/2018**

Politeknik Kesehatan Kementerian Kesehatan (Poltekkes Kemenkes) Semarang merupakan Perguruan Tinggi yang fokus pada pendidikan tenaga kesehatan jalur vokasi. Sesuai dengan Undang-Undang Nomor 12 tahun 2012 tentang Pendidikan Tinggi, pada pasal 16 ayat 1 menyatakan bahwa Pendidikan vokasi merupakan Pendidikan Tinggi program diploma yang menyiapkan mahasiswa untuk pekerjaan dengan keahlian terapan tertentu sampai program sarjana terapan. Pendidikan vokasi sebagaimana dimaksud pada ayat tersebut, dapat dikembangkan oleh Pemerintah sampai program magister terapan atau program doktor terapan. Untuk program Profesi sendiri, menurut undang-undang tersebut merupakan pendidikan keahlian khusus yang diperuntukkan bagi lulusan program sarjana atau sederajat untuk mengembangkan bakat dan kemampuan memperoleh kecakapan yang diperlukan dalam dunia kerja. Selain itu dalam pasal 59 ayat 5 Undang Undang tersebut juga disebutkan bahwa Politeknik merupakan Perguruan Tinggi yang menyelenggarakan pendidikan vokasi dalam berbagai rumpun Ilmu Pengetahuan dan/atau Teknologi dan jika memenuhi syarat, politeknik dapat menyelenggarakan pendidikan profesi.

Pada tahun 2016, Poltekkes Kemenkes Semarang diberikan ijin untuk menyelenggarakan Program Studi Profesi Bidan, sesuai dengan Surat Keputusan Menteri Riset, Teknologi dan Pendidikan Tinggi RI Nomor 451/KPT/I/2016, tanggal 1 Nopember 2016, tentang Pembukaan Program Studi Bidan Program Profesi pada Politeknik Kesehatan Kementerian Kesehatan Semarang di Kota Semarang.

Pendidikan Profesi Bidan merupakan pendidikan yang mempersiapkan lulusan menguasai kompetensi yang dipersyaratkan sesuai sebagai seorang bidan ahli profesional, bekerja secara mandiri, mampu mengembangkan diri dan beretika. Kemajuan ilmu pengetahuan, teknologi serta tuntutan masyarakat yang semakin kritis terhadap pelayanan kebidanan yang diberikan oleh bidan memberikan konsekuensi kepada lulusan pendidikan bidan untuk meningkatkan *hard skill, soft*

skill dan pengetahuannya serta bertindak sesuai kompetensi dan kewenangannya.

Tujuan Program Pendidikan Profesi Bidan adalah untuk menghasilkan Profesi Bidan yang kompeten dan profesional sebagai pemberi asuhan kebidanan (*care provider*), komunikator (*communicator*), pengambil keputusan (*decision maker*), penggerak dan pemberdaya masyarakat (*community leader*), pengelola pelayanan kebidanan (*manager*) serta peneliti (*reseacher*), yang bermoral tinggi dan berkepribadian luhur.

Secara khusus, tujuan program Pendidikan Profesi Bidan Poltekkes Kemenkes Semarang adalah :

Bahwa setiap lulusan dari Pendidikan Profesi Bidan dikualifikasikan dalam kelompok bidang keahlian profesi spesifik (level 7) yang mempunyai kualifikasi sebagai berikut:

1. Mampu bekerja di bidang keahlian pokok untuk pekerjaan spesifik profesi bidan dan memiliki kompetensi kerja minimal setara dengan standar kompetensi kerja profesi bidan.
2. Mampu membuat keputusan yang independen dalam menjalankan pekerjaan profesi bidan berdasarkan pemikiran logis, kritis, sistematis dan kreatif.
3. Mampu mengkomunikasikan pemikiran/*argument* atau karya inovasi yang bermanfaat bagi pengembangan profesi bidan dan kewirausahaan, yang dapat dipertanggungjawabkan secara ilmiah dan etika profesi kepada masyarakat terutama masyarakat profesi bidan.
4. Mampu melakukan evaluasi secara kritis terhadap hasil kerja dan keputusan yang dibuat dalam melaksanakan pekerjaannya oleh dirinya sendiri dan oleh sejawat.
5. Mampu meningkatkan keahlian keprofesiannya pada bidang yang khusus melalui pelatihan dan pengalaman kerja.
6. Mampu meningkatkan mutu sumber daya untuk pengembangan program strategis organisasi.
7. Mampu memimpin suatu tim kerja untuk memecahkan masalah pada bidang profesi bidan.
8. Mampu bekerjasama dengan profesi lain yang sebidang dalam menyelesaikan masalah pekerjaan bidang profesi bidan.
9. Mampu mengembangkan dan memelihara jaringan kerja dengan masyarakat profesi bidan dan kliennya.

10. Mampu bertanggungjawab atas pekerjaan di bidang profesinya sesuai dengan kode etik profesi bidan.
11. Mampu meningkatkan kapasitas pembelajaran secara mandiri.
12. Mampu berkontribusi dalam evaluasi atau pengembangan kebijakan nasional dalam rangka peningkatan mutu pendidikan profesi bidan atau pengembangan kebijakan nasional pada bidang profesi bidan.
13. Mampu mendokumentasikan, menyimpan, mengaudit, mengamankan dan menemukan kembali data dan informasi untuk keperluan pengembangan hasil kerja profesi bidan.

PERSYARATAN PESERTA SELEKSI

Persyaratan peserta seleksi program pendidikan Profesi Bidan Poltekkes Kemenkes Semarang adalah telah menyelesaikan jenjang pendidikan Sarjana akademik/Sarjana Terapan Kebidanan (sesuai ketentuan yang berlaku)

LAMA PENDIDIKAN DAN BEBAN SKS

Program pendidikan Profesi Bidan diselenggarakan dengan beban waktu selama 1 tahun (2 semester) dan paling lama 3 tahun akademik, dengan beban sks sebanyak 24 sks dengan metode pembelajaran teori, seminar, praktika laboratorium dan praktika di lahan praktik. Penyelenggaraan program mengacu pada Permenristekdikti Republik Indonesia Nomor 44 Tahun 2015 tentang Standar Nasional Pendidikan Tinggi.

METODE PERKULIAHAN

Metode Perkuliahan menggunakan diskusi kelompok, simulasi, studi kasus, pembelajaran kolaboratif, kooperatif, berbasis proyek, berbasis masalah oleh dosen dengan kualifikasi pendidikan minimal S2 Kebidanan atau S2 Kesehatan yang relevan dengan program studi (Bidan, Sp. OG, Sp.A), dengan pengalaman kerja minimal 2 tahun. Proses perkuliahan dalam bentuk pembelajaran berupa kuliah, response dan tutorial, seminar, praktikum . Pendekatan perkuliahan tersebut diharapkan mampu menghasilkan tenaga Profesi Bidan yang kompeten dan mampu mengaplikasikan dalam penelitian, perancangan, pengembangan dan pengabdian dalam pelayanan kebidanan

WAKTU PERKULIAHAN

1. Pembelajaran teori dan laborat akan dilaksanakan hari selasa sampai dengan jumat jam 15.00 – 21.00
2. Pembelajaran praktek menyesuaikan jadwal/kegiatan lahan

BIAYA DAN TATA CARA PENDAFTARAN

1. Peserta melakukan pendaftaran secara online melalui laman : www.sipenmaru.poltekkes-smg.ac.id
2. Pendaftaran dilakukan dengan cara mengisi form pendaftaran (online) secara lengkap dan benar
3. Mekanisme Pendaftaran :
 - a. Mengisi Formulir Pendaftaran dan membuat *password* untuk masuk ke dalam aplikasi Sipenmaru serta mengupload Pas Foto terbaru (hitam putih) maksimal ukuran 300 KB (*Kilo Byte*).
 - b. Pendaftar akan mendapat nomor kode booking dan nomor kode pembayaran.
 - c. Pendaftar melakukan pembayaran biaya pendaftaran di Bank BNI dengan menunjukkan kode booking dan kode pembayaran. Bank BNI akan memberikan bukti pembayaran yang di dalamnya terdapat PIN untuk aktivasi login pendaftar.
 - d. Biaya pendaftaran sebesar **Rp. 750.000**, (Sesuai Peraturan Menteri Keuangan RI Nomor 18/ PMK.05/ 2016).
 - e. Pendaftar melakukan aktivasi, dengan memasukkan kode booking dan PIN aktivasi kemudian login pendaftaran
 - f. Melakukan pencetakan berkas–berkas pendaftaran
4. Kelengkapan berkas yang harus dipersiapkan saat pendaftaran *Online* :
 - a. Foto Copy Kartu Tanda Penduduk (KTP)
 - b. Foto Copy Ijazah
 - c. Foto Copy Transkrip
 - d. Surat Keterangan Sehat dari Rumah Sakit Pemerintah
5. Kelengkapan berkas pendaftaran dan lampiran yang wajib dibawa dan diserahkan ke Panitia pada saat Tes Seleksi adalah sebagai berikut :
 - a. *Print Out* Berkas Pendaftaran *Online*
 - b. Foto copy ijazah disertai transkrip akademik yang telah dilegalisir

- c. Surat Keterangan kesanggupan membayar biaya studi selama pendidikan (bermaterai 6000)
- d. Surat Keterangan Sehat dari Rumah Sakit Pemerintah
- e. Surat Rekomendasi dari 2 orang/pihak yang mengakui kemampuan akademik calon mahasiswa
- f. Surat Ijin atasan bagi yang telah bekerja
- g. Daftar riwayat hidup
- h. Surat pernyataan kesanggupan mentaati aturan yang berlaku
- i. Bukti pembayaran biaya pendaftaran
- j. Format point c,e,f,h dapat diunduh di laman: www.sipenmaru.poltekkes-smg.ac.id

Setelah melakukan aktivasi

6. Semua berkas masing-masing peserta dimasukkan ke dalam stofmap.
7. Pada halaman depan stofmap ditempelkan form check list persyaratan.

SELEKSI

Materi seleksi meliputi :

1. Tes potensi akademik,
2. Tes substansi keilmuan
3. Wawancara

BIAYA PENDIDIKAN

I. Biaya setiap semester :

(Sesuai Peraturan Menteri Keuangan RI Nomor 18/ PMK.05/ 2016)

Sumbangan Penyelenggaraan Pendidikan (SPP) : Rp. 8.250.000

II. Biaya yang dibayarkan sekali selama pendidikan :

1. Biaya Pengenalan Program Studi Mahasiswa (PPSM) : Rp. 1.250.000

2. Jas Almamater, Kaos, dan topi : Rp. 350.000

III. Biaya Tambahan

Iuran Organisasi Mahasiswa (Setahun sekali) : Rp. 240.000

Ketentuan :

- a. Biaya nomor I dan II dibayarkan dengan *system SPC Online* Bank BNI
- b. Iuran Organisasi Mahasiswa dibayarkan ke **Bendahara BEM melalui transfer di Kantor Bank BNI di seluruh wilayah Indonesia ke : Rekening No 0467036071 a.n KBM (Keluarga Besar Mahasiswa)**

KALENDER SIPENMARU

NO	RINCIAN KEGIATAN	TANGGAL
1.	Pendaftaran	23 Januari - 7 Februari 2017
2.	Seleksi administrasi	8 - 10 Februari 2017
3.	Uji Tulis	14 Februari 2017
4.	Tes Potensi Akademik & Wawancara	15 Februari 2017
5.	Pengumuman hasil ujian seleksi	20 Februari 2017
6.	Registrasi calon peserta didik	21 - 24 Februari 2017
7.	<i>Out Bound</i>	25 Februari 2017
8.	PPSM	27 - 28 Februari 2017
9.	Awal perkuliahan	6 Maret 2017

ALUR TATA CARA PENDAFTARAN

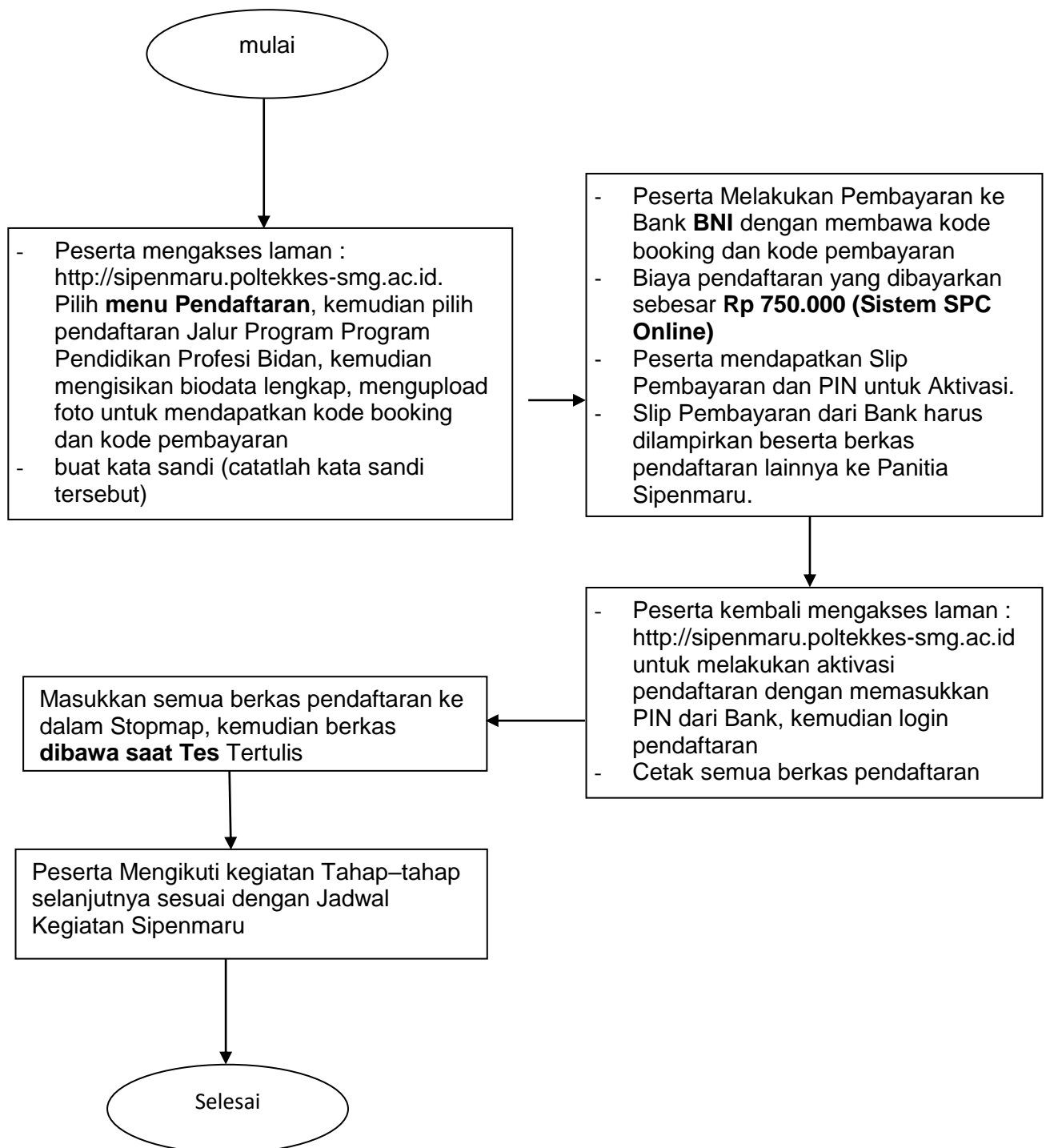

PENGUMUMAN KELULUSAN DAN REGISTRASI

Hasil seleksi akan diumumkan melalui laman : sipenmaru.poltekkes-smg.ac.id dan pada papan pengumuman di Jurusan Kebidanan Kampus 1 Politeknik Kesehatan Semarang (Jl. Tirta Agung, Pedalangan Banyumanik, Semarang).

1. Peserta yang dinyatakan lulus seleksi, harus melakukan Registrasi Administrasi dan Registrasi Akademik.
2. Registrasi, bertempat di Kantor Direktorat Politeknik Kesehatan Semarang Jalan Tirta Agung, Pedalangan, Banyumanik, Semarang pada hari dan jam kerja sesuai jadwal yang ditentukan.
3. Peserta yang tidak melakukan registrasi sampai batas waktu yang ditentukan dinyatakan **gugur**

KETENTUAN TAMBAHAN

1. Berkas pendaftaran peserta seleksi Program pendidikan Profesi Bidan menjadi milik panitia dan tidak dapat diminta kembali.
2. Semua biaya yang telah dibayarkan ke Politeknik Kesehatan Semarang tidak dapat ditarik kembali.
3. Keputusan Panitia Seleksi Penerimaan Mahasiswa Baru Politeknik Kesehatan Semarang Program Pendidikan Profesi Bidan adalah final dan tidak dapat diganggu gugat.

PENUTUP

Informasi terkait Program pendidikan Profesi Bidan telah tersedia dan dapat diakses melalui laman: sipenmaru.poltekkes-smg.ac.id. Hal-hal yang belum jelas dapat dilihat melalui laman tersebut pada menu *FAQ (Frequently Ask Question)*, atau melalui telepon: 024-7460274 (ext. 102 dan 302).

Semarang, Januari 2017
Direktur,

Sugiyanto, S.Pd. M. App. Sc
NIP. 19660722 198903 1 002